电话：0755-82267222
地址：深圳市福田区八卦岭工业区423栋5楼11-13室
网址：http://www.supertooling.com

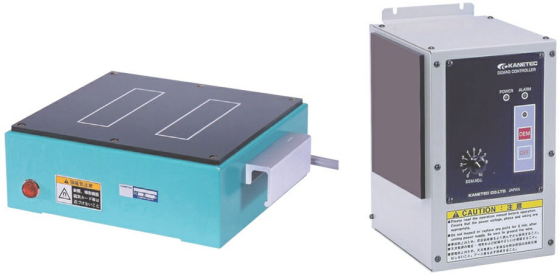

静止型脱磁器

KANETEC

型号 | KMDE

产地 | 日本·Kanetec

产品描述

用途	按下消磁按钮可在固定时间内完成退磁，无需移动工件。 用于模具等大型工件
特点	比交流脱磁器更高的磁场。适用于传统脱磁器难以消磁的轴承钢和工具钢等硬质合金工件 由于工件在脱磁器上静止进行消磁，不必像使用交流消磁器那样移动工件。适用于难以移动的大型工件（模具等）的退磁 通过电源控制器设置衰减模式的程序进行退磁，只需要退磁时通电，节省了电力 脱磁器和电源控制器分开放置，可以安装在易于操作的地方。

规格参数

型号	尺寸(mm)						消磁区域	定格	使用率
	L_1	L_2	Le	B_1	B_2	H			
KMDE-1212	230	280	120	120	210	85	120x120	DC180V/2.4A	25%ED
KMDE-2525	400	-	250	250	380	150	250x250	DC180V/4.8A	

规格参数

型号	尺寸(mm)					消磁区域	定格	使用率
	L_1	Le	B_1	B_2	H			
KMDE-4040	640	400	400	640	220	400x400	DC180V/9A	25%ED

规格参数

型号	尺寸(mm)					电源	输出
	L_1	L_2	W	H	h		
EHD-W205B	110	140	175	260	230	AC200V 1φ	DC180V/5A

规格参数

型号	尺寸(mm)					电源	输出
	L_1	L_2	W	H	h		
EHD-W210B	190	220	175	290	250	AC200V 1φ	DC180V/10A