电话：0755-82267222
地址：深圳市福田区八卦岭工业区423栋5楼11-13室
网址：http://www.supertooling.com

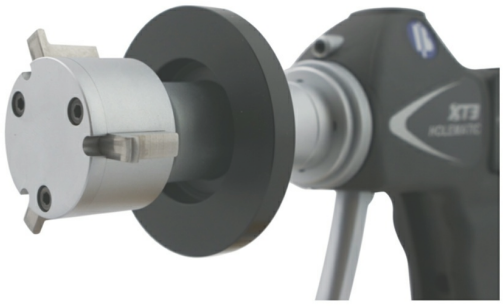

XT 系列内手枪式径千分尺-测量槽套装

型号 | SP-SXTH10M-BT-GRO

产地 | 英国·Bowers

产品描述

产品说明

XT测量槽系列内径千分尺是在XT三点内径千分尺的基础上设计一个阶梯式铁砧，可以更快速地进入槽和反复测量槽的尺寸。这个内径千分尺使用配备的校准好的环规进行设置，每个环规尺寸都被记录在千分尺内存中，这样在更换测头后也能够更快更容易的测量。

扳机动作手枪式握把控制器使操作员能够立即缩回砧座并将仪表穿过入口直径，然后伸出砧座以与凹槽直径啮合，以便立即进行绝对测量。标准XT系列测头可被用来测量内螺纹，内槽，深孔和其他应用。

特点

6-300mm测量直径
2 点式 (椭圆) 或者 3 点式
可和标准测头更换
可适配XTD, XTH, & Ultima系列e
可测量特殊尺寸半径、滚珠座圈、制动钳、盲孔、环形
提供深度挡块和导向套筒，用于快速、准确的定位

每个测头都可和XT系列内径千分尺连接配套使用，以获得更快高效的测量结果。

标准测量槽内径千分尺套装

做为有库存产品，XT槽测量内径千分尺套装的特点包括:

通用型产品可以测量普通槽尺寸
套装测量范文 6 – 100mm (1/4” – 4”)
三点式测量，可更换测头
分辨率0.001mm 0.00005”
包括限位环
可选加长杆
IP67 防护
包括UKAS环规
蓝牙连接数据

规格参数

型号	测量范围	描述
SP-SXTH10M-BT-GRO	6-20mm	包括测头: 6-8mm 8-10mm 10-12.5mm 12.5-16mm 16-20mm
SP-SXTH5M-BT-GRO	20-50mm	包括测头: 20-25mm 25-35mm 35-50mm
SP-SXTH6M-BT-GRO	50-100mm	包括测头: 50-65mm 65-80mm 80-100mm