电话：0755-82267222
地址：深圳市福田区八卦岭工业区423栋5楼11-13室
网址：http://www.supertooling.com

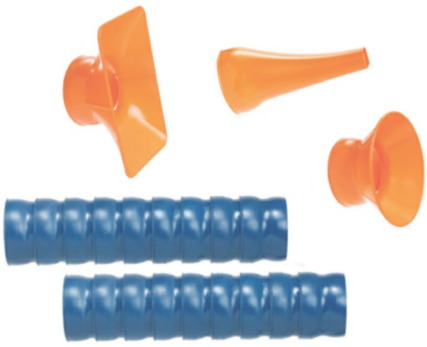

导流管

LOC-LINE

型号 | 2.5”

产地 | 美国·Loc-Line

产品描述

特点	专为空气应用而设计；不适用于流体
用途	用于焊接、湿磨、机加工应用中的真空软管系统，尤其是雾气、石墨和颗粒、化学气味和烟雾 适合连接到车间真空吸尘器在机床上收集灰尘和切屑

规格参数

样式	名称	型号	包装数量	样式	名称	型号	包装数量
	2-1/2" 真空导流管	81201	1段（9节/段）		4-1/2" 圆形吸嘴	81203	1
		81202	2段（9节/段）			89223	10
		89220	20段（9节/段）				
	6 x 3-1/2" 方型吸嘴	81204	1		尖锥型吸嘴	81205	1
		89224	10			89225	10
	阔门	81208	1		PVC 接头	81206	1
		89228	10			89226	10
	金属薄板管道接头	81207	1		吸尘机接头	81209	1
		89227	10			89229	10
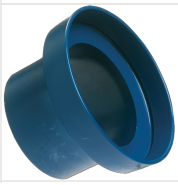	吸尘机接头	81210	1				
		89230	10				