电话：0755-82267222
地址：深圳市福田区八卦岭工业区423栋5楼11-13室
网址：http://www.supertooling.com

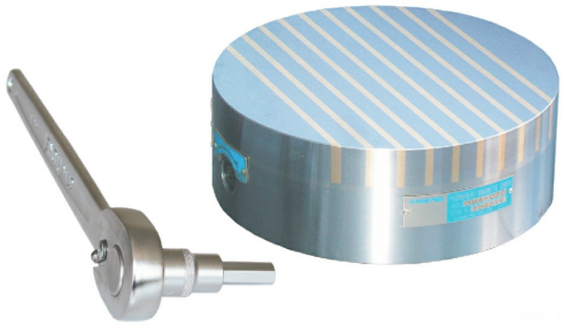

强力可调磁力型永磁吸盘

KANETEC

型号 | RMA-C

产地 | 日本·Kanetec

产品描述

用途	具有强大的吸力，可用于各种铣削工作
特点	磁力调整功能确保了车床加工工件的有效定位 磁性开关采用了方便操作的棘轮手柄 吸引力是传统型号（RMC型）的 1.5 倍。（在9mm厚板的情况下）

规格参数

型号	尺寸	磁极间隔
		P
RMA-C16	160	15(4+11)
RMA-C20	200	
RMA-C25	250	
RMA-C32	315	
RMA-C40	400	