电话：0755-82267222
地址：深圳市福田区八卦岭工业区423栋5楼11-13室
网址：http://www.supertooling.com

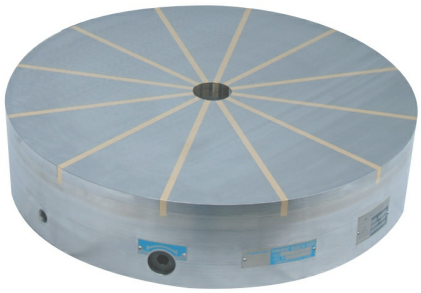

强力圆形永磁吸盘

KANETEC

型号 | RMC-X

产地 | 日本·Kanetec

产品描述

用途	用于在车床和立式复合磨床上吸附和固定环形工件
特点	星形磁极结构，可对轴承等环状工件发挥有效的强大磁力 永磁铁型不需电力，不用接线即可轻松安装。还可以节能 支持湿法加工 RMC-XB 型具有磁力调整功能。（ON/OFF操作角度约630度，可根据手柄旋转角度调节磁力。）

规格参数

型号		尺寸	磁极数（n）	高度H	
标准	带磁力调节			标准	带磁力调节
RMC-X15	--	150	10	74 74	--
RMC-X20	RMC-X20B	200			84 84
RMC-X30	RMC-X30B	300	12	89	94
RMC-X40	RMC-X40B	400			
RMC-X50	--	500	24	117 117	--
RMC-X60	--	600			--