电话：0755-82267222
地址：深圳市福田区八卦岭工业区423栋5楼11-13室
网址：http://www.supertooling.com

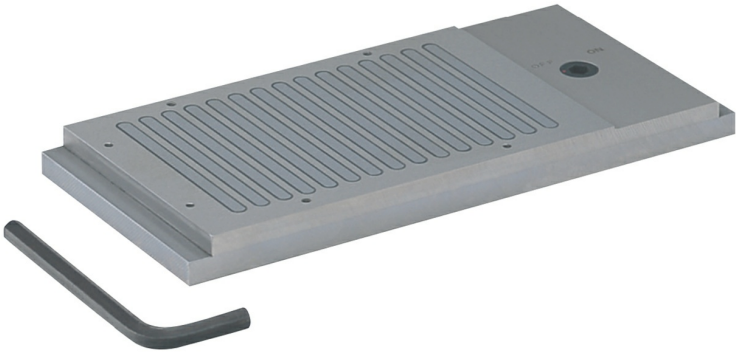

超薄型永磁吸盘

KANETEC

型号 | RTH

产地 | 日本·Kanetec

产品描述

用途	用于线放电加工和高速轻型磨削固定工件
特点	非常薄且重量轻的永磁吸盘，所有型号的厚度仅为20 mm 可在液体或潮湿环境中连续使用。（使用具有防锈效果的加工液）

规格参数

型号	尺寸	高度	磁极间隔	六角孔
		H	P	E
RTH-713A	75X130	20	10（1+5+1+3）	8
RTH-1118A	110X180			
RTH-1515A	150X150			